آذین علم

پیش دبستان و دبستان غیردولتی پسرانه آذین علم

سالنامه

آموزشی

پایه ششم

آذین علم



سال تحصیلی

۱۴۰۵ - ۱۴۰۶

نشانی : فلکه دوم تهرانپارس - خیابان ۱۷۴ غربی - پلاک ۹

شماره های تماس : ۷۷۷۳۹۸۹۶ - ۷۷۷۱۳۸۶۶

اینستاگرام : @azinelm1

به نام خداوند لوح و قلم

سالنامه، دفتر یادگار روزگار دانش است. روزگاری که کودکان در بوستان معرفت، گام در راه بی پایان دانایی می نهند . مدرسه، سرچشمه ی روشنایی است و معلم چراغداری که در ظلمت نادانی، مشعل آگاهی را بر می افروزد .

این دفتر آینه ی تلاش یک سال است، تلاشی که در آن مهر معلم و همت دانش آموز در هم می آمیزد و ثمره ی آن، شکوفایی فردایی روشن برای ایران عزیز است .

هر سال، یک کتاب تازه است، کتابی که ما می نویسیم .

صفحه هایش را با تلاش، مهربانی، بازی و دانایی پر می کنیم .

بچه های خوب مدرسه ی ما قهرمانان این کتابند و معلم ها و پدر و مادرها همراهان مهربان این مسیر.

باشد که در پرتو الطاف الهی و همدلی اولیا و مربیان، این سال، فصلی پر برکت در دفتر زندگی فرزندانمان رقم بخورد .

توانا بود هر که دانا بود ز دانش دل پیر برنا بود



سخنی با اولیای گرامی

وقتی اسم مدرسه می آید اولین چیزی که به ذهن می رسد فقط درس و کتاب نیست، مدرسه یعنی خاطره سازی، یعنی اولین قدم های مستقل شدن، یعنی جایی که بچه طعم موفقیت را می چشد و یاد می گیرد که می تواند .

ما در دبستان آذین علم فقط یک ساختمان نمی بینیم

دبستان آذین علم یعنی یک خانواده بزرگ جایی که استعدادها و توانایی های ناب بچه ها دیده می شود و اعتقاد د اریم که وظیفه ی ماست که با عشق، صبر و دانش این گوهرهای ارزشمند را کشف و شکوفا کنیم.

هر بچه ای یک قصه منحصر به فرد دارد و وظیفه ی ماست که راوی خوبی برای این قصه ها باشیم.

یادگیری باید شیرین باشد نه تلخ و اجباری و معلم یک هنرمند است که با ظرافت باید روح و ذهن بچه ها را درست بسازد و بداند که لبخند دانش آموزان ارزشش از هر نمره ای بیشتر است و لبخند بچه ها کلی انرژی و عشق همراه دارد و این که اعتماد به نفس بچه ها مهم ترین سرمایه است .



شعار مدرسه :

خوب بیاموزیم ، خوب بیندیشیم و خوب زندگی کنیم

- **خوب بیاموزیم** : فقط حفظ کردن نیست بلکه خوب آموختن و با ذوق و شوق سرکلاس حاضر شدن است، سؤال پرسیدن و اشتباه کردن است و از اشتباه یاد گرفتن و اینجا یاد می گیریم که یادگیری می تواند شیرین باشد مثل یک بازی و ماجراجویی و ...

- **خوب بیندیشیم** : اندیشیدن تنها کاری است که آدم را از بقیه موجودات جدا می کند و فکر کردن مهمترین مهارتی است که بچه ها می توانند یاد بگیرند و خوب اندیشیدن هنریست که کمتر کسی به آن توجه می کند ولی همه راه ها از آن شروع می شود و بیایید به بچه هایمان یاد دهیم که بتوانند فکر، تحلیل و شک کنند و دوباره بپرسند و از نظر ما « چرا » قشنگ ترین کلمه ای است که می توانیم از زبان دانش آموزان بشنویم و اینجا قرار نیست همه مثل هم فکر کنند، قرار است هر کس یاد بگیرد چطور فکر کند و اندیشیدن خوب نتیجه ی یک زندگی آهسته تر و آگاهانه تر می باشد .

- **خوب زندگی کنیم** : و در نهایت همه ی این ها برای این است که بتوانیم خوب زندگی کنیم . خوب زندگی کردن مقصد نیست بلکه یک مسیر است برای مهربان بودن، کمک کردن، احترام گذاشتن و قدر لحظه ها را دانستن، شریک غم و شادی دیگران بودن و فردا آدم بهتری نسبت به امروز باشیم .

افتخارات دبستان و مرکز پیش دبستانی غیردولتی پسرانه آذین علم







این صفحه را تقدیم می کنیم به تمامی دانش آموزان عزیزمان، اولیای گرامی و همکاران سخت کوش که با تلاش و عزم راسخ پشتکار خود در زمینه های علمی، فرهنگی، ورزشی و هنری نه تنها نام مدرسه را درخشان کرده اند بلکه الگویی برای سایرین هستند و نشان دادند که با تلاش می توان به هر هدفی دست پیدا کرد

به امید موفقیت های بیشتر





آیین نامه انضباطی، اخلاقی و آموزشی پیش دبستان و دبستان آذین علم

ایجاد نظم

۱. حضور دانش آموز از ساعت ۷:۱۰ الی ۷:۳۰ صبح در مدرسه الزامی است .

۲. شرکت در مراسم صبحگاه ساعت ۷:۳۰ الی ۷:۴۵ الزامی می باشد .

*رعایت نظم در زمان اجرای مراسم ها (مراسم صبحگاه و مراسماتی که در مناسبت ها برگزار می گردد)

۳. دانش آموز موظف است در امور آموزشی، تربیتی و فعالیت های پرورشی شرکت نموده و کوشا باشد .

۴. غیبت هر دانش آموز تا ساعت ۸:۳۰ صبح همان روز حتما توسط والدین به دفتر دبستان (معاون انضباطی) و یا در گروه های انضباطی اطلاع داده شود .

* غیبت ها تنها در صورتی موجه می باشد که گواهی معتبر پزشکی توسط ولی دانش آموز به معاون مدرسه ارائه گردد .

۵. رعایت کامل بهداشت و نظافت فردی، پاکیزه نگه داشتن فضای مدرسه و کلاس و همراه داشتن لیوان یا قمقمه آب الزامی است .

۶. خودداری از هر گونه بی انضباطی در سرویس مدرسه

۷. صبح ها هنگام ورود، اولیای محترم، دانش آموزان عزیز را به همکاران تحویل دهید (علی الخصوص در زمان تأخیر ورود)

۸. زمان خروج دانش آموزان عزیزمان در صورتی که اولیا نمی توانند فرزندان دلبند خود را تحویل بگیرند از قبل فرد مورد نظر را با مدرسه هماهنگ نمایند .

۹. برگزاری هر نوع جشن اعم از جشن تولد و ... بدون هماهنگی با مسئولین مدرسه ممنوع می باشد و خواهشمند است از هر گونه اقدامی بدون هماهنگی با مدرسه خودداری نمایید .

۱۰. خودداری از زود بردن دانش آموز در مواقع غیرضروری
(در صورت نیاز با کسب مجوز از مدرسه)

تقویت روابط

۱. خودداری از دویدن و شوخی های نابجا در حیاط مدرسه .
۲. دانش آموزان ملزم به رعایت ادب و احترام نسبت به مدیر، معاونین، مربیان و معلمین و دیگر کارکنان واحد آموزشی و همکلاسی هایشان می باشند و خواهشمند است از به کار بردن کلمات زشت و ناپسند پرهیز نمایید .
۳. وسایل و امکانات مدرسه متعلق به همه ی دانش آموزان بوده و لازم است در حفظ و نگهداری تجهیزات آن کوشا باشند .

رعایت موارد بهداشتی

۱. دانش آموزان عزیز حتماً هر روز با لباس فرم و برای زنگ های ورزش با لباس فرم ورزشی که از طرف مدرسه در نظر گرفته شده است در مدرسه حضور داشته باشند .
۲. اولیای گرامی لطفاً از فرستادن فرزند دلبندتان در صورت وجود هر گونه بیماری یا ویروس تا پایان زمان بیماری به مدرسه جداً خوددرای نمایید .
۳. استفاده از جوراب و کفش تمیز

قانون مداری

۱. همراه داشتن اشیاء غیرضروری، ممنوعه و خطرناک (آسیب رسان به خود و سایر دانش آموزان) و همچنین تلفن همراه، تبلت (بدون هماهنگی قبلی با مدرسه) و وسایل زینتی در مدرسه ممنوع می باشد و برابر مقررات اعمال نظر خواهد شد .
۲. ورود و خروج به موقع از کلاس و همراه داشتن برنامه درسی روزانه
۳. حضور اولیای محترم در جلسات تعیین شده از سوی مدرسه لازم و ضروری است و جهت خدمات رسانی آموزشی و پرورشی از پذیرش اولیای گرامی در غیر ساعات مشخص شده معذوریم .

* خواهشمند است در صورت عدم حضور در جلسه به دلایل موجه حتما با مدرسه هماهنگ نمایید .

۴. ملاحظه نمودن و پیگیری تکالیف و دروس روزمره .
۵. حضور به موقع در صورت دعوت از شما در خصوص بررسی وضعیت دانش آموز



برنامه ساعات کلاسی و زنگ های تفریح



دبستان
ورود به مدرسه : ۷:۳۰ – ۷:۱۰
مراسم صبحگاه : ۷:۴۵ – ۷:۳۰
زنگ اوّل : ۸:۴۵ – ۷:۵۰
تفریح اول : ۹:۰۵– ۸:۴۵
زنگ دوم : ۱۰ – ۹:۰۵
تفریح دوم : ۱۰:۱۵ – ۱۰
زنگ سوم : ۱۱:۱۰ – ۱۰:۱۵
تفریح سوم : ۱۱:۲۵– ۱۱:۱۰
زنگ چهارم : ۱۲:۲۰ – ۱۱:۲۵
تایم استراحت : ۱۲:۴۵ – ۱۲:۲۰
زنگ پنجم : ۱۴ – ۱۲:۴۵



برنامه هفتگی دانش آموزان پایه ششم



	۱	۲	۳	۴	۵
شنبه	قرآن	ریاضی	مطالعات	فارسی	کاروفناوری
یکشنبه	علوم	ریاضی	فارسی	اسکرچ	هدیه
دوشنبه	ریاضی	ریاضی	فارسی	مطالعات / تفکر	زبان
سه شنبه	قرآن	ریاضی	علوم	ورزش	نگارش
چهارشنبه	ریاضی	هدیه	هنر / اخلاق	علوم (آزمایشگاه)	زبان



کلاس های فوق برنامه :

- ✓ اسکرچ
- ✓ رباتیک
- ✓ زبان
- ✓ اخلاق و مدیریت رفتار



رئوس فعالیت ها و برنامه های اجرایی در سال تحصیلی جدید

ارائه تقویم آموزشی در آغاز سال تحصیلی به کلیه دانش آموزان که شامل :

- **برنامه و کلاس های درسی مصوب آموزش و پرورش**
- **کلاس های فوق برنامه و کارگاه های آموزشی (آموزش کامپیوترنوین، ، زبان انگلیسی به همراه مدرک معتبر، رباتیک به همراه گواهی پایان دوره ، فرهنگ و مهارت های زندگی، فوق برنامه آموزشی ریاضی و فارسی و آزمایشگاه علوم)**
- **برگزاری آزمون های دوره ای و تحلیل نتایج شامل آزمون های عملکردی، مداد کاغذی و تشریحی – تستی**
- **برگزاری اردوهای علمی، آموزشی و تفریحی**
- **برگزاری مسابقات آموزشی، ملّی – مذهبی و ورزشی و فعالیت های گروهی**
- **برگزاری جشن ها شامل : جشن شکوفه ها، جشن بازگشایی مدرسه، جشن روز دانش آموز، جشن قرآن، جشن آب، جشن یلدا، جشن خودکار، جشن بادبادک ها، جشن نوروز، جشن الفبا، جشن روز معلم، جشن فارغ التحصیلی دانش آموزان و ...**
- **برگزاری مراسم های ملی و مذهبی شامل : اعیاد مذهبی، شهادت و ولادت ائمه ، ۲۲ بهمن و ...**
- **برگزاری جشنواره های ابلاغی از وزارتخانه و اداره آموزش و پرورش منطقه**
- **برگزاری جشنواره ی غذاهای سنّتی**
- **برگزاری نمایشگاه از دست ساخته های دانش آموزان**
- **ارائه ملزومات آموزشی شامل : کاربرگ کار و تمرین دروس**
- **ارائه ی پیک های آدینه (فارسی، ریاضی، علوم و ...)**
- **پرداخت هزینه ی بیمه دانش آموزی در سال تحصیلی ۰۶ – ۱۴۰۵**
- **بهره گیری از کارشناس تغذیه**
- **بهره گیری از نیروی روانشناس جهت هرگونه مشاوره و راهنمایی (مشاوره خانواده، تحصیلی و ...)**



معرفی کادر مدرسه

کادر متعهد، متخصص، جوان و باتجربه

ما در آذین علم افتخار حضور کادر آموزشی – اداری توانمند، متخصص، متعهد، با انگیزه و جوان را داریم که هر یک از اعضای این تیم با دانش و تجربه ی خود در راستای تحقق اهداف آموزشی و پرورشی و ایجاد فضای علمی و دوستانه برای دانش آموزان عزیزمان تمام تلاش خود را می کنند .

آقای مرجانی مؤسس مجتمع آموزشی و مدیریت دبستان (۷۷۷۱۳۸۶۶ – ۰۹۱۲۳۳۰۷۴۴۱)

خانم مرجانی معاون فناوری و اجرایی (۰۹۳۹۸۹۸۹۱۷۹)

خانم مرجانی معاون آموزشی (۰۹۲۲۲۱۳۱۵۶۶)

خانم سیدان معاون انضباطی (۷۷۷۱۰۶۳۲ – ۷۷۷۱۳۸۶۷ – ۰۹۱۲۷۲۲۱۴۹۲)

* خواهشمند است جهت تماس با معاون انضباطی دبستان سرکار خانم سیدان فقط در ساعات کلاسی اقدام نمایید در غیر اینصورت در ساعات زنگ های تفریح به هیچ عنوان پاسخگو نمی باشند .
(ضمناً ساعت پاسخگویی تا ۱۳:۴۵ می باشد .)

خانم پیرحسینلو معاون پرورشی

خانم توحیدی معاون انضباطی و اجرایی



معرفی کادر مدرسه

خانم پاریاب	**آموزگار پیش دبستانی** (کارشناسی مدیریت آموزشی , تربیت بدنی)
خانم مقیسه	**آموزگار پایه اول** (کارشناسی تعلیم و تربیت کودکان)
خانم ناظرزاده	**آموزگار پایه دوم** (کارشناسی آموزش ابتدایی)
خانم حیدری	**آموزگار پایه سوم** (کارشناسی آموزش ابتدایی)
خانم نیک زاد	**آموزگار پایه چهارم** (کارشناسی برنامه ریزی ابتدایی)
خانم قارونی	**آموزگار پایه پنجم** (کارشناسی آموزش ابتدایی)
خانم محمدی	**آموزگار پایه ششم** (کارشناسی ریاضی کاربردی)
خانم نی ساز	**مربّی ورزش دوره اول** (کارشناس تربیت بدنی و علوم ورزشی، مربّی تخصصی آمادگی جسمانی و مربّی بسکتبال استان تهران)
آقای عسکری	**مربّی ورزش دوره دوم** (کارشناسی ارشد تربیت بدنی و علوم ورزشی)
مؤسسه تُرسه تاک	**مربی های زبان انگلیسی** (کارشناسی و کارشناسی ارشد آموزش زبان انگلیسی)
مؤسسه پویانش	**مدرس رباتیک**
مؤسسه کیدومایند	**مدرس اسکرچ**
خانم دهقی	**مشاور** (کارشناسی ارشد روانشناسی)
آقای قیاسی	**کارفرمای سرویس** **(۰۹۱۲۷۲۳۰۶۳۷)**



مشاور راهنمایی برای آینده ای بهتر

مشاور در دوره ی ابتدایی که نخستین دوره ی استقلال دانش آموز از خانواده و ورود به جامعه می باشد، نسبت به سایر دوره های تحصیلی از اهمیت بیشتری برخوردار است، زیرا در دوره ی کودکی، رشد، پیشگیری و آموزش مطرح است .

مشاور مدرسه با تسهیل جریان رشد همه جانبه ی فرد در آموزش مهارت های زندگی فردی، اجتماعی، کاهش و حذف موانع رشد، خودشناسی و ارائه ی سایر خدمات یاورانه ی روانشناختی در مدارس، نقش بسیار حساسی دارد .

لذا دست دوستی ما به سمت شما والدین عزیز است که در جهت رسیدن به این اهداف ما را یاری رسانید .

امسال نیز افتخار همکاری با سرکار خانم الهام دهقی کارشناس ارشد روانشناسی بالینی را داریم، ایشان متخصص و درمانگر کودک و نوجوان، مشاور فعال در مدارس و کلینیک های تخصصی روانشناسی و مدرس دوره های مهارت های زندگی ویژه ی دانش آموزان و والدین، دارای پروانه ی تخصصی سازمان نظام روانشناسی و مشاوره ی کشور هستند که در روزهای چهارشنبه در مدرسه حضور دارند .

لذا خواهشمند است جهت زمان مشاوره با شماره های دبستان تماس حاصل فرمایید و یا به شماره ۰۹۱۹۷۷۳۰۱۶۳ پیام ارسال نمایید تا در اولین فرصت وقت مشاوره برای شما عزیزان هماهنگ شود.

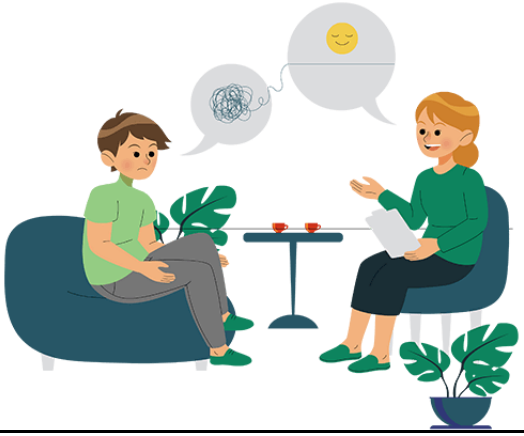

جدول زمانبندی جلسات ملاقات با اولیا پایه : ششم



روز	تاریخ	زمان جلسه
سه شنبه	۱۴۰۵/۰۷/۱۴	۱۱:۲۵ الی ۱۲:۲۰
یکشنبه	۱۴۰۵/۰۸/۱۷	۱۱:۲۵ الی ۱۲:۲۰
سه شنبه	۱۴۰۵/۰۹/۲۴	۱۱:۲۵ الی ۱۲:۲۰
سه شنبه	۱۴۰۵/۱۱/۰۶	۱۱:۲۵ الی ۱۲:۲۰
سه شنبه	۱۴۰۵/۱۲/۱۸	۱۱:۲۵ الی ۱۲:۲۰
سه شنبه	۱۴۰۶/۰۲/۰۷	۱۱:۲۵ الی ۱۲:۲۰

جلسه به منظور بهبود کیفیت آموزشی و همکاری میان اولیاء و مدرسه و ایجاد محیطی صمیمی و حمایتی برای فرزندان عزیزمان می باشد لذا خواهشمند است :

- ✓ رأس ساعت ذکر شده در جلسات حضور داشته باشید .
- ✓ حضور به موقع شما بزرگواران در جلسات مزید امتنان است .
- ✓ **فقط در روزهای سه شنبه زنگ چهارم (ساعت۱۲:۲۰– ۱۱:۲۵) می توانید با آموزگار ملاقات داشته باشید .**

